

SARAYKÖY ATATÜRK ORTAOKULU

# LİSELERE GEÇİŞ SİSTEMİ

PSİKOLOJİK DANIŞMA VE REHBERLİK SERVİSİ

# LİSELERE GEÇİŞ SİSTEMİ

Liselere yerleřtirmede temel olarak 2 sistem kullanılır.

1. Merkezi Yerleřtirme (Sınavla öğrenci alan okullar)

2. Yerel Yerleřtirme (İkamet adresine göre öğrenci alan okullar)

+ Yetenek Sınavı (Güzel Sanatlar Liseleri, Spor Liseleri, Bazı Anadolu İmam Hatip Liseleri)

# MERKEZİ YERLEŐTİRME SİSTEMİ



MİLLİ EĐİTİM BAKANLIĐI TARAFINDAN HER SENE SINAVLA ÖĐRENCİ ALACAK OKULLAR BELİRLENİR VE KONTENJANLARI KAMUOYUNA AÇIKLANIR.



BU OKULLARA ÖĐRENCİ YERLEŐTİRMEK İÇİN MEB, HER SENE HAZİRAN AYINDA MERKEZİ BİR SINAV YAPAR. (LGS)



BU SINAVA GİRMEK ZORUNLU DEĐİLDİR.



# MERKEZİ YERLEŐTİRME SİSTEMİ



MERKEZİ YERLEŐTİRME SİSTEMİNDE  
ÖNCELİKLE ÖĐRENCİLERİN SINAV  
PUANLARINA BAKILIR VE PUANI YÜKSEK OLAN  
ÖĐRENCİ ÖNCE YERLEŐTİRİLİR.

MERKEZİ SINAVDA (LGS) SORULAR 8.SINIF  
KONULARINDAN OLUŐMAKTADIR.



VE BU SINAV 2 OTURUMDAN OLUŐMAKTADIR.

# MERKEZİ YERLEŐTİRME (LGS PUANI İLE)



Sınava giren öğrenciler, istedikleri okullara yerleşemezse adrese dayalı olarak ikamet adreslerine ve ortaöğretim başarı puanlarına göre liselere yerleşir.



Merkezi Yerleőtirmede öğrenciler LGS'den aldıkları puanın üstünlüğüne göre liselere yerleştirilir.



Puan eşitliğı halinde öncelikle ortaöğretim başarı puanına, daha sonra 8,7,6.sınıf yıl sonu puan üstünlüğüne, sonra 8.sınıf devamsızlık sayısının az olmasına daha sonra tercih önceliğıne en son da takvim yaşının küçüklüğüne bakılır.



öğrenciler merkezi yerleőtirmede 10 tane lise tercihi yapar. Bu tercihlerde istedikleri kadar lise yazabilir, hepsi aynı türden lise olabilir.



Lgs ile öğrenci alan liseler ortaokul başarı puanına bakmaz. Yüzdelik dilim, Türkiye ve il sıralamasına bakarak tercih yapılır.



Lgs puanı ile öğrenci alan liseler:

- Fen liseleri
- Bazı anadolu liseleri
- Sosyal Bilimler Liseleri
- Proje Okulları
- Bazı Meslek Liseleri

## SÖZEL BÖLÜM

- TÜRKÇE 20 SORU
- TC İNKILAP TARİHİ 10 SORU
- İNGİLİZCE 10 SORU
- DİN KÜLTÜRÜ VE AHLAK BİLGİSİ 10 SORU

**SÜRE 75 DAKİKA**

## SAYISAL BÖLÜM

- MATEMATİK 20 SORU
- FEN BİLİMLERİ 20 SORU

**SÜRE: 80 DAKİKA**



# YEREL YERLEŐTİRME SİSTEMİ

- Yerel yerleőtirme sistemine göre öğrenciler, ikamet adreslerine göre okullara yerleőtirilirler.
- İkamet adresinde eşitlik bozulmazsa yani iki öğrencide kayıt alanında ise, OBP'si yüksek olan öğrenci okula yerleőtirilir.
- Eşitlik devam ederse sırasıyla 8,7,6.sınıf YBP'larına bakılır.

## KAYIT ALANINDAKİ OKULLAR

Kendi bölgemizdeki okullardır.  
Örneğın: Sarayköy Anadolu Lisesi  
Menderes Anadolu Lisesi

## KOMŐU KAYIT ALANINDAKİ OKULLAR

Bize yakın bölgedeki okullardır.  
Örneğın: Buldan Ali Tunaboylu Anadolu Lisesi  
Akın Anadolu Lisesi

## DİĞER KAYIT ALANINDAKİ OKULLAR

İl/ilçemizin dışındaki okullardır.  
Örneğın Hasan Tekin Ada Anadolu Lisesi (Pamukkale ilçesinde bulunmaktadır.)

# YEREL YERLEŐTİRME SİSTEMİ

Yerel Yerleőtirmede öğrenciler sınav puanıyla deęil oturdukları adrese göre kayıt alanındaki liselere yerleőtirilirlirler

Kayıt alanı aynı olması durumunda okul başarı puanı yüksek olan her zaman avantajlıdır. Eşitlik halinde devamsızlık sayısı az olan önceliklidir.

Öğrenciler sınavsız yerleőtirme ile öğrenci alan okullardan en fazla 5 okul tercih edebilecektir. Yapılan beş tercihin ilk üçünün öğrencinin kayıt alanından olmak zorundadır. (İlk üç tercihin Sarayköy'den olması zorunludur.)

Tercihler öğrencilerin adreslerine göre kayıt alanında, komşu kayıt alanında ve dięer adıyla yer alır.

Ortaokul başarı puanı (OBP) öğrencilerin 6. 7. ve 8. sınıf yıl sonu puanlarının ortalamasıdır.

Yerel yerleőtirmede öğrencinin LGS puanının hiçbir önemi yoktur!!!



# YETENEK SINAVI

GÜZEL SANATLAR LİSESİ, SPOR LİSESİ,

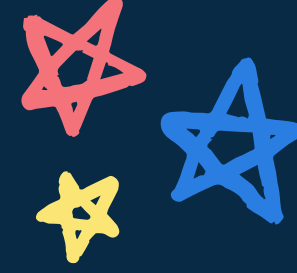

- Güzel sanatlar ve spor liselerine başvuru ve yerleştirme işlemleri Haziran-Temmuz aylarında yapılır.
- Öğrenciler yetenek sınavına girmek istedikleri lise için eokuldan başvuruda bulunur.
- Haziran ayında yetenek sınavına girerler.
- Sınavdan aldıkları puanın %70'i, ortaokul başarı puanının %30'u alınarak liseye giriş puanı oluşturulur ve başvuranlar arasından kontenjana girebilenler okula kabul edilir.
- Bu öğrenciler okulu kazanıp gereken tarihlerde kayıt yaptırmazsa haklarını kaybeder ve diğer liseler için tercih yaparlar.

